

1 Territorio y medio ambiente

Extensión territorial

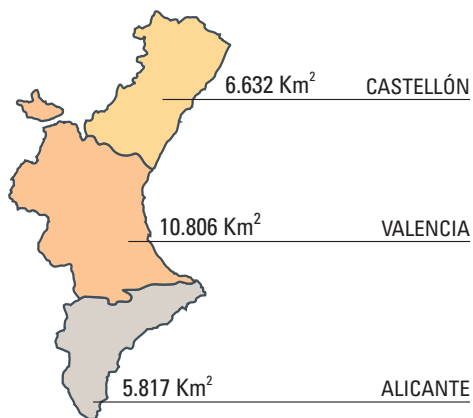

Comunitat Valenciana: 23.255 Km²

Límites y posición geográfica

| Límites en km | |
|-----------------------|----------|
| Terrestres | 1.478 |
| Marítimos | 834 |
| Peninsulares | 644 |
| Insulares | 12 |
| Latitud norte | |
| Extremo septentrional | 40° 47' |
| Extremo meridional | 37° 50' |
| Longitud | |
| Extremo oriental | 0° 31' E |
| Extremo occidental | 1° 31' W |

Picos montañosos de mayor altitud

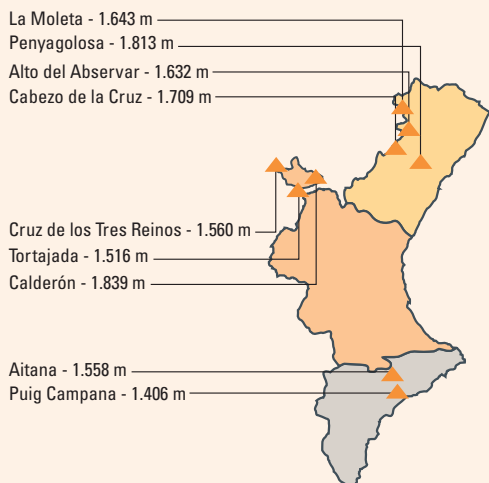

Número de municipios

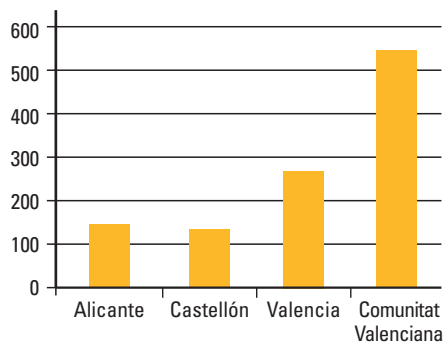

| | |
|----------------------|-----|
| Alicante | 141 |
| Castellón | 135 |
| Valencia | 266 |
| Comunitat Valenciana | 542 |

Principales ríos e islas

Principales ríos (Km)

| |
|-------------------------|
| Xúquer/Júcar (497) |
| Segura (325) |
| Túria/Turia (280) |
| Cabriel (262) |
| Millars/Mijares (156) |
| Magre/Magro (126) |
| Serpis (124) |
| Palància/Palancia (85) |
| Vinalopó (81) |
| Rambla de la Viuda (81) |
| Cérvol/Servol (59) |
| Sénia (49) |
| Montnegre (40) |
| Girona (39) |
| Albaida (38) |
| Algar (28) |
| Amadorio (12) |

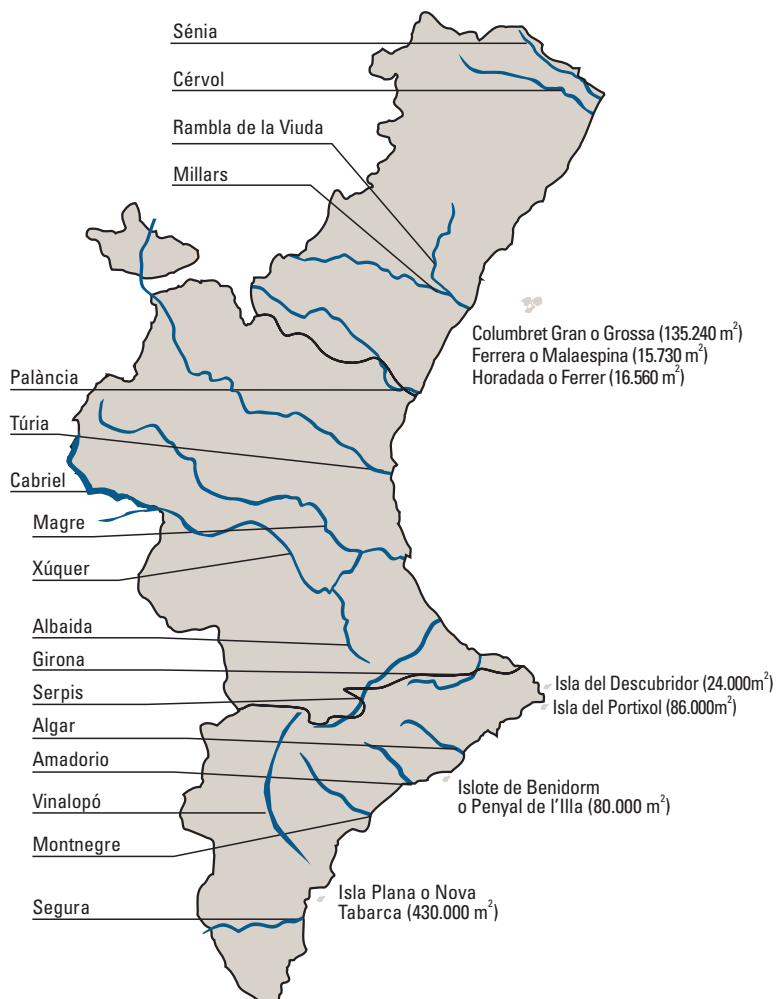

Estado de los embalses, 2006

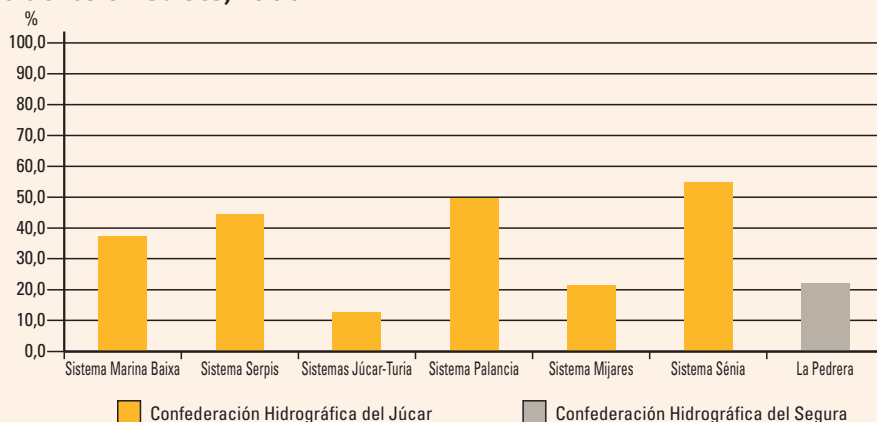

Parques naturales 2006 (31 de diciembre)

| | Términos municipales | Superficie (ha) |
|---|--|-----------------|
| Humedales | | |
| Parque Natural del Prat de Cabanes-Torreblanca | Cabanes y Torreblanca | 865,06 |
| Parque Natural de la Albufera | Valencia, Silla, Sueca, Sollana, Cullera, Albal, Beniparrell, Catarroja, Sedaví, Alfafar, Massanassa, Algemesí y Albalat de la Ribera | 21.008,41 |
| Parque Natural del Marjal de Pego-Oliva | Pego y Oliva | 1.248,79 |
| Parque Natural de las Lagunas de la Mata-Torrevieja | Torrevieja y Guardamar del Segura | 3.743,06 |
| Parque Natural de El Fondo | Elche y Crevillente | 2.357,21 |
| Parque Natural de las Salinas de Santa Pola | Santa Pola y Elche | 2.491,98 |
| Islas | | |
| Reserva Natural de las Islas Columbretes | Castellón | 21,85 |
| Sierras litorales | | |
| Parque Natural de la Serra d'Irta | Alcalà de Xivert, Santa Magdalena de Pulpis, Peñíscola y Alcossebre | 7.742,36 |
| Parque Natural del Montgó | Dénia y Xàbia | 2.093,35 |
| Parque Natural del Penyal d'Ifac | Calp | 46,75 |
| Serra Gelada | L'Alfàs del Pi, Altea y Benidorm | 5.654,97 |
| Sierras de interior | | |
| Paraje Natural del Desierto de las Palmas | Benicàssim, Borriol, Cabanes, Castellón de la Plana y la Poble Tornesa | 3.075,53 |
| Penyagolosa | Villahermosa del Río, Vistabella del Maestrazgo y Chodos | 1.094,45 |
| Parque Natural de la Sierra de Espadán | Alcudia de Veo, Aín, Almedijar, Azuébar, Chóvar, Esllida, Ayódar, Fuentes de Ayódar, Higuera, Paviás, Torralba del Pinar, Villamalur, Alfondiguilla, Algimia de Almonacid, Artana, Matet, Sueras, Tales y Vall d'Almonacid | 31.180,00 |
| Parque Natural de la Sierra Calderona | Albalat dels Tarongers, Algimia de Alfara, Altura, Estivella, Gátova, Gilet, Marines, Náquera, Olocau, Sagunto, Segart, Segorbe, Serra y Torres Torres | 18.079,47 |
| Parque Natural de la Sierra de Mariola | Alcoi, Cocentaina, Muro d'Alcoi, Agres, Alfafara, Bocairent y Banyeres de Mariola | 12.543,62 |
| Parque Natural Carrascar de la Font Roja | Alcoy e Ibi | 2.298,28 |
| Hoces del Cabriel | Requena, Venta del Moro y Villargordo del Cabriel | 31.446,40 |
| Tinença de Benifassà | Castell de Cabres, la Poble de Benifassà, Rosell y Vallibona | 4.965,00 |

Climatología, 2006

Temperatura media (°C)

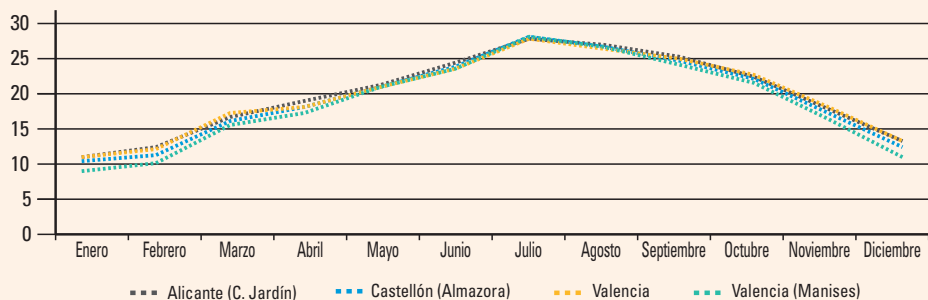

Precipitaciones totales (mm)

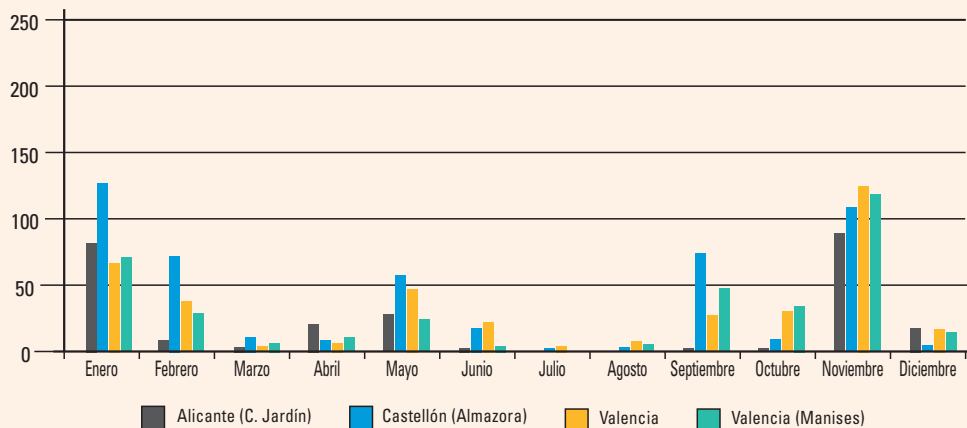

Incendios forestales, 2006

| | Comunitat Valenciana | Alicante | Castellón | Valencia |
|--------------------------|----------------------|----------|-----------|----------|
| Número de incendios | 471 | 122 | 110 | 239 |
| Superficie afectada (ha) | 3.474,55 | 739,76 | 120,30 | 2.614,49 |
| Arbolada | 1.102,38 | 190,20 | 31,11 | 881,07 |
| Rasa | 2.372,17 | 549,56 | 89,19 | 1.733,42 |